

**Organigramma in vigore dal 11/06/2026**

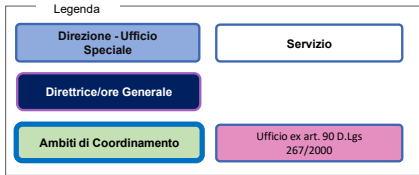

**Sindaca/o**

**Segretario/o Generale**  
F. Vichi

**Consiglio Comunale**

**Direttrice/ore Generale**  
L. Bartoli

**Ufficio del Sindaco**  
M. Achilli

**Attuazione Grandi Progetti**  
G. Parenti

**Risorse Finanziarie**  
F. Cassandrini

**Risorse Umane**  
F. Santoro

**Pianificazione, Controllo e Statistica**  
C. Marunti

**Abitare e Housing**  
V.A. Cavalleri

**Corpo Polizia Municipale**  
F. Passaretti

**Ufficio Segreteria Generale e Affari Istituzionali**  
G. Farsi

**Avvocatura**  
A. Pisapia

**Ufficio di Gabinetto**  
M. Marini

**Portavoce del Sindaco e Ufficio Stampa**  
F. Padula

**Segreteria del Sindaco e degli Assessori**  
M. Minicucci

**Ufficio Cerimoniale, Cooperazione e Relazioni Internazionali**  
R. Corsini

**Amministrativo e Quartieri**  
M. Capantini

**Comunicazione**  
M. Achilli

**Entrate e Recupero Evasione**  
F. Nantele

**Economico Finanziario**  
S. Santoro

**Amministrazione del Personale**  
A. Biagiotti

**Acquisizione Risorse**  
C. Giampietro

**Ricerca Finanziamenti e PON Metro**  
A. Barbieri

**Casa**  
A. Licitra

**Servizi Interni**  
F. Pascuzzi

**Welfare**  
E.M. Peruzzi

**Urbanistica, Ambiente, Att. Ec.Tur. Serv. Terr. Prot. Civile**  
S. Fanfani

**Servizi Tecnici, Grandi Infrastrutture e Sistema Tramviario**  
V. Tartaglia

**Supporto Amministrativo Direzioni Tecniche**  
F. Pascuzzi

**Sistemi Informativi**  
C. Graziani

**Patrimonio Immobiliare**  
F. Pascuzzi

**Gare e Appalti**  
R. Mantovani

**Società Partecipate, Associazioni, Fondazioni e altri organismi in controllo pubblico**  
E.M. Peruzzi

**Servizi Sociali**  
M. Nerattini

**Istruzione**  
A. Corteci

**Cultura e Sport**  
G. Farsi

**Urbanistica**  
S. Fanfani

**Ambiente**  
I. Nasti

**Attività Economiche e Turismo**  
V. Cantafio

**Servizi Territoriali e Protezione Civile**  
C. De Ponti

**Servizi Tecnici**  
A. Dreoni

**Infrastrutture di Viabilità e Mobilità**  
V. Tartaglia

**Sistema Tramviario Metropolitan**  
M. Priore

**Gestione Infrastrutture Tecnologiche**  
L. Ricci

**Sviluppo Infrastrutture Tecnologiche**  
L. Ricci

**Servizi Cimiteriali e Servizi Operativi di supporto**  
I. Giannessi

**Amministrativo Opere e Lavori Pubblici**  
A. Battaglioni

**Sociale Amministrativo**  
R. Uccello

**Nidi e Coordinamento Pedagogico**  
A. Corteci

**Soprintendente Musei Comunali**  
C. Francini

**Edilizia Privata**  
E. Fancelli

**Sostenibilità, valutazione ambientale, geologia e bonifiche**  
R. Gualdani

**Attività Produttive**  
M. Gardini

**Gestione e Manutenzione**  
F. Cioni

**Mobilità**  
A. Ceoloni

**Sicurezza, Infrastruttura e Architettura IT dell'Ente**  
L. Bertelli

**Gestione Patrimonio**  
C. Michelacci

**Amministrativo Beni e Servizi**  
M. Timpano

**Sociale Professionale**  
B. Bonini

**Infanzia, Attività Educative, Ludiche e Formative**  
S. Boboli

**Eventi, Biblioteche e Archivi**  
C. Valdevies

**Amministrativo Urbanistica**  
E. Cisternino

**Parchi, Giardini e Aree Verdi**  
C. Cantini

**Commercio Aree Pubbliche, Occupazione Suolo Pubblico e Taxi**  
M. Fallani

**Supporto Tecnico Quartieri e Impianti Sportivi**  
P. Geroni

**Viabilità**  
A. Mercardo

**Supporto alle Attività Educative e Scolastiche**  
A. Baroncelli

**Supporto alle Attività Educative e Scolastiche**  
A. Baroncelli

**Supporto alle Attività Educative e Scolastiche**  
A. Baroncelli

**Supporto alle Attività Educative e Scolastiche**  
A. Baroncelli

**Supporto alle Attività Educative e Scolastiche**  
A. Baroncelli

**Sport e Politiche Giovanili**  
E. Toppino

**Rifiuti, Igiene pubblica, ambientale e del territorio**  
I. Nasti

**Rifiuti, Igiene pubblica, ambientale e del territorio**  
I. Nasti

**Rifiuti, Igiene pubblica, ambientale e del territorio**  
I. Nasti

**Belle Arti e Fabbrica di Palazzo Vecchio**  
G. Caselli

**Programmazione Mobilità e Piste Ciclabili**  
G. Carone

**Programmazione Mobilità e Piste Ciclabili**  
G. Carone

**Gestione Tramvia**  
F. Martinelli